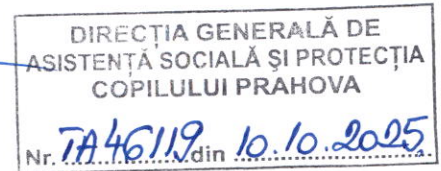

SRY  

## HOTĂRÂRE

**privind modificarea organigramei, a statului de funcții și a regulamentului de organizare și funcționare pentru Centrul de Îngrijire și Asistență pentru Persoane Adulte cu Dizabilități Urași, serviciu social din cadrul Direcției Generale de Asistență Socială și Protecția Copilului Prahova**

Având în vedere:

- Referatul de aprobare nr. 28075/06 octombrie 2025 al domnului Nanu Virgiliu Daniel, președinte al Consiliului Județean Prahova și Raportul nr. 28077/06 octombrie 2025 al Serviciului resurse umane privind modificarea organigramei, a statului de funcții și a regulamentului de organizare și funcționare pentru Centrul de Îngrijire și Asistență pentru Persoane Adulte cu Dizabilități Urași, serviciu social din cadrul Direcției Generale de Asistență Socială și Protecția Copilului Prahova;

- Scrisoarea nr. IA 44526/01 octombrie 2025 a Direcției Generale de Asistență Socială și Protecția Copilului Prahova;

În conformitate cu:

- Prevederile din Legea asistenței sociale nr. 292/2011, cu modificările și completările ulterioare, prevederile din Legea nr. 448/2006 privind protecția și promovarea drepturilor persoanelor cu handicap, republicată, cu modificările și completările ulterioare, prevederile din Hotărârea Guvernului nr. 797/2017 pentru aprobarea regulamentelor - cadru de organizare și funcționare ale serviciilor publice de asistență socială și a structurii orientative de personal, cu modificările și completările ulterioare, precum și prevederile Hotărârii Guvernului nr. 867/2015 pentru aprobarea Nomenclatorului serviciilor sociale, precum și a regulamentelor - cadru de organizare și funcționare a serviciilor sociale, cu modificările și completările ulterioare;

- Prevederile din Legea nr. 53/2003 - Codul Muncii, republicat, cu modificările și completările ulterioare, prevederile din Legea cadru nr. 153/2017 privind salarizarea personalului plătit din fonduri publice, cu modificările și completările ulterioare, precum și prevederile art.562 din Ordonanța de Urgență a Guvernului nr. 57/ 2019 privind Codul administrativ, cu modificările și completările ulterioare;

- Hotărârile nr. 6/2025 și nr. 7/2025 ale Colegiului Director al Direcției Generale de Asistență Socială și Protecția Copilului Prahova;

În temeiul prevederilor art. 173 alin. (1) lit. a), alin. (2) lit. b) și c) și alin. (5) lit. b) precum și ale art. 196 alin. (1) lit. a) din Ordonanța de Urgență a Guvernului nr. 57/ 2019 privind Codul administrativ, cu modificările și completările ulterioare,

**Consiliul Județean Prahova** adoptă prezenta hotărâre:

**Art. 1.** (1) Se aprobă modificarea organigramei, a statului de funcții și a regulamentului de organizare și funcționare pentru Centrul de Îngrijire și Asistență pentru Persoane Adulte cu Dizabilități Urași, serviciu social din cadrul Direcției Generale de Asistență Socială și Protecția Copilului Prahova.

(2) Organigrama, statul de funcții și regulamentul de organizare și funcționare pentru Centrul de Îngrijire și Asistență pentru Persoane Adulte cu Dizabilități Urlați, serviciu social din cadrul Direcției Generale de Asistență Socială și Protecția Copilului Prahova modificate conform prevederilor alin. (1) sunt cuprinse în anexele nr. 1 - 3 care fac parte integrantă din prezenta hotărâre.

**Art. 2.** Prevederile prezentei hotărâri vor fi duse la îndeplinire de către Direcția Generală de Asistență Socială și Protecția Copilului Prahova.

**Art. 3.** Direcția Juridic Contencios și Administrație Publică va comunica prezenta hotărâre persoanelor interesate.

**PRESEDINTE,**  
**Virgiliu-Daniel Nanu**



**CONTRASEMNEAZĂ:**  
**SECRETAR GENERAL,**  
**Hermina Adi Bîgiu**

A handwritten signature in black ink, corresponding to the name Hermina Adi Bîgiu.

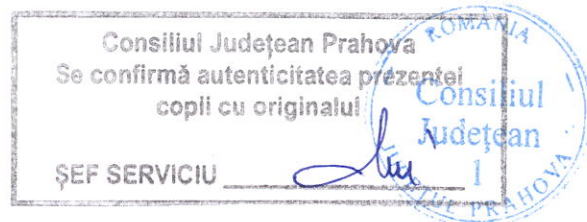

Ploiești, - 9 OCT. 2025

Nr. 224.

**CONSILIUL JUDEȚEAN PRAHOVA**  
**DIRECȚIA GENERALĂ DE ASISTENȚĂ SOCIALĂ ȘI PROTECȚIA COPILULUI PRAHOVA**  
**CENTRUL DE ÎNGRIJIRE ȘI ASISTENȚĂ PENTRU PERSOANE ADULTE CU DIZABILITĂȚI URLAȚI**

ANEXA .....  
 la Hotărârea nr. 224  
 din ..... 9.. OCT. 2025.

|                      |           |
|----------------------|-----------|
| <b>TOTAL GENERAL</b> | <b>56</b> |
| din care:            |           |
| funcții de conducere | 2         |
| funcții de execuție  | 54        |

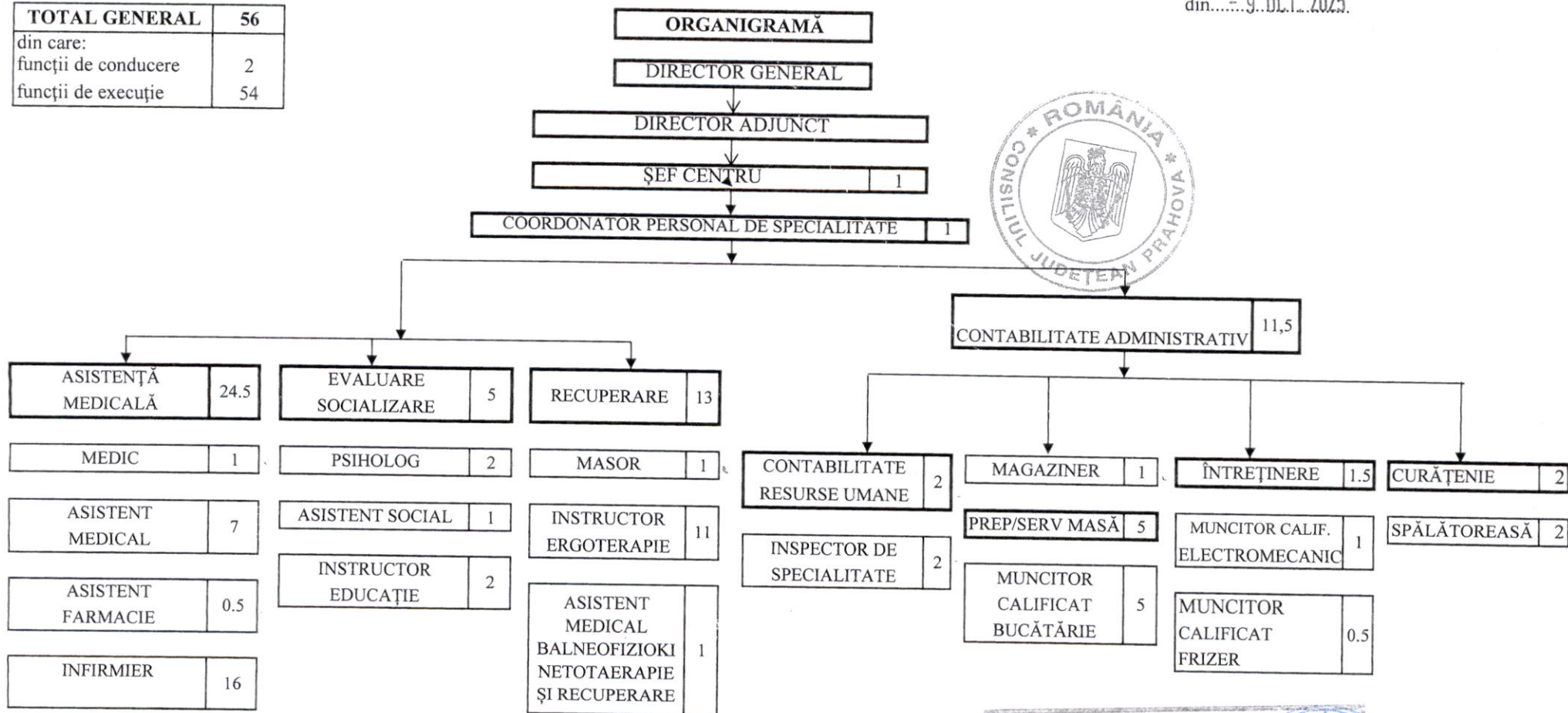

Consiliul Județean Prahova  
 Se confirmă autenticitatea prezentei  
 copii cu originalul  
 ȘEF SERVICIU \_\_\_\_\_  
 Consiliul Județean Prahova

ANEXA Nr. 2  
la Hotărârea nr. ....  
din ... 9 . OCT. 2025 .....

STAT DE FUNCȚII  
CENTRUL DE ÎNGRIJIRE ȘI ASISTENȚĂ PENTRU PERSOANE ADULTE CU DIZABILITĂȚI URLAȚI

| NR. CRT      | DENUMIRE FUNCȚII  | GRAD TREAPTĂ SALARIZARE | STUDII | NUMĂR POSTURI |           |
|--------------|---|-------------------------|--------|---------------|-----------|
|              |   |                         |        | CONDUCERE     | EXECUȚIE  |
| 0            | 1   | 2                       | 3      | 4             | 5         |
| 1.           | ȘEF CENTRU  | GRAD II                 | S      | 1             | -         |
| 2.           | COORDONATOR PERSONAL DE SPECIALITATE                    | GRAD II                 | S      | 1             | -         |
| 3.           | INSPECTOR SPECIALITATE                                  | I                       | S      | -             | 2         |
| 4.           | MAGAZINER   | -                       | M;G    | -             | 1         |
| 5.           | MEDIC   | PRIMAR                  | S      | -             | 1         |
| 6.           | PSIHOLOG  | SPECIALIST              | S      | -             | 1         |
|              |   | PRACTICANT              | S      | -             | 1         |
| 7.           | ASISTENT MEDICAL  | PRINCIPAL               | PL     | -             | 7         |
| 8.           | ASISTENT MEDICAL BALNEOFIZIOKINETOTERAPIE ȘI RECUPERARE | DEBUTANT                | PL     | -             | 1         |
| 9.           | ASISTENT FARMACIE                                       | PRINCIPAL               | PL     | -             | 0,5       |
| 10.          | ASISTENT SOCIAL   | PRINCIPAL               | S      | -             | 1         |
| 11.          | MASOR   | -                       | M      | -             | 1         |
| 12.          | INFIRMIER   | -                       | M;G    | -             | 16        |
| 13.          | INSTRUCTOR DE ERGOTERAPIE                               | PRINCIPAL               | M      | -             | 2         |
|              |   | -                       | M      | -             | 9         |
| 14.          | INSTRUCTOR DE EDUCAȚIE                                  | PRINCIPAL               | M      | -             | 1         |
|              |   | -                       | M      | -             | 1         |
| 15.          | MUNCITOR CALIFICAT BUCĂTĂRIE                            | I                       | M;G    | -             | 5         |
| 16.          | MUNCITOR CALIFICAT ELECTROMECHANIC                      | I                       | M;G    | -             | 1         |
| 17.          | MUNCITOR CALIFICAT FRIZER                               | I                       | M;G    | -             | 0,5       |
| 18.          | SPĂLĂTOREASĂ  | -                       | M;G    | -             | 2         |
| <b>TOTAL</b> |   |                         |        | <b>2</b>      | <b>54</b> |

TOTAL GENERAL - 56  
DIN CARE: CONDUCERE - 2  
EXECUȚIE - 54

Consiliul Județean Prahova  
Se confirmă autenticitatea prezentei  
copii cu originalul  
ȘEF SERVICIU  
Consiliul Județean Prahova