

## HOTĂRÂRE

privind modificarea organigramei, a statutului de funcții și a regulamentului de organizare și funcționare ale Centrului de Plasament din cadrul Complexului de Servicii Comunitare Sinaia, instituție fără personalitate juridică a Direcției Generale de Asistență Socială și Protecția Copilului Prahova

Având în vedere:

- Referatul de aprobare nr. 1090/14.01.2022 al domnului președinte al Consiliului Județean Prahova, precum și Raportul nr. 1091/14.01.2022 al Serviciului Resurse Umane privind modificarea organigramei, a statutului de funcții și a regulamentului de organizare și funcționare ale Centrului de Plasament din cadrul Complexului de Servicii Comunitare Sinaia, instituție fără personalitate juridică a Direcției Generale de Asistență Socială și Protecția Copilului Prahova;
- Prevederile din Legea nr. 292/2011 a asistenței sociale, cu modificările și completările ulterioare, prevederile din Legea nr. 272/2004, privind protecția și promovarea drepturilor copilului, cu modificările și completările ulterioare, precum și a altor acte normative secundare aplicabile domeniului;
- Prevederile Legii nr. 797/ 2017 pentru aprobarea regulamentelor –cadru de organizare și funcționare ale serviciilor publice de asistență socială și a structurii orientative de personal, cu modificările și completările ulterioare;
- Prevederile Ordinului nr. 25/2019 privind aprobarea standardelor minime de calitate pentru serviciile sociale de tip rezidențial destinate copiilor din sistemul de protecție socială;
- Prevederile Ordinului nr. 27/2019 privind aprobarea standardelor minime de calitate pentru serviciile sociale de zi destinate copiilor;
- Prevederile din Legea – Cadru nr. 153/2017 privind salarizarea personalului plătit din fonduri publice, cu modificările și completările ulterioare;
- Prevederile din Legea nr. 53/2003 – Codul muncii, republicat, cu modificările și completările ulterioare;
- Hotărârea nr. 7/2021 a Colegiului Director al Direcției Generale de Asistență Socială și Protecția Copilului Prahova;

În temeiul prevederilor art. 173 alin. (1) lit. a) și alin. 2 lit. b), alin.(5) lit. b), ale art. 182 alin. (1) și alin. 2 precum și ale art 196 alin.(1) lit.a) din Ordonanța de Urgență a Guvernului nr. 57/2019 privind Codul Administrativ, cu modificările și completările ulterioare,

**Consiliul Județean Prahova** adoptă prezenta hotărâre:

**Art. 1.** (1) Se aprobă modificarea organigramei, a statutului de funcții și a regulamentului de organizare și funcționare ale Centrului de Plasament din cadrul Complexului de Servicii Comunitare Sinaia, instituție fără personalitate juridică a Direcției Generale de Asistență Socială și Protecția Copilului Prahova.

(2) Organigrama, statul de funcții și regulamentul de organizare și funcționare ale Centrului de Plasament modificate conform alin. (1) sunt cuprinse în anexele nr.1-3 la prezenta hotărâre.

**Art. 2.** Prezenta hotărâre va fi dusă la îndeplinire de Direcția Generală de Asistență Socială și Protecția Copilului Prahova, cu respectarea condițiilor prevăzute de legislația în vigoare pentru fiecare categorie de personal.

**Art. 3.** Direcția Juridic Contecios și Administrație Publică comunică prezenta hotărâre celor interesați.

**PREȘEDINTE,**  
**Iulian Dumitrescu**

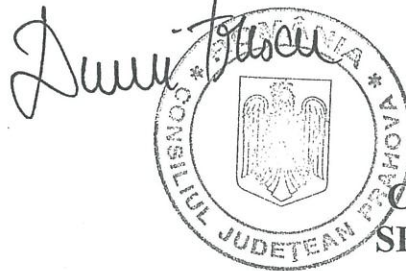

**CONTRASEMNEAZĂ:**  
**SECRETAR GENERAL**  
**Hermina Adi Bîgiu**



Ploiești, 31 IAN. 2022

Nr. 33

AHXA HR-1  
 LA HOT. HR. 33  
 DATA 31 IAN. 2022

ORGANIGRAMĂ

TOTAL GENERAL	45
din care:	
funcții de conducere	2
funcții de execuție	43

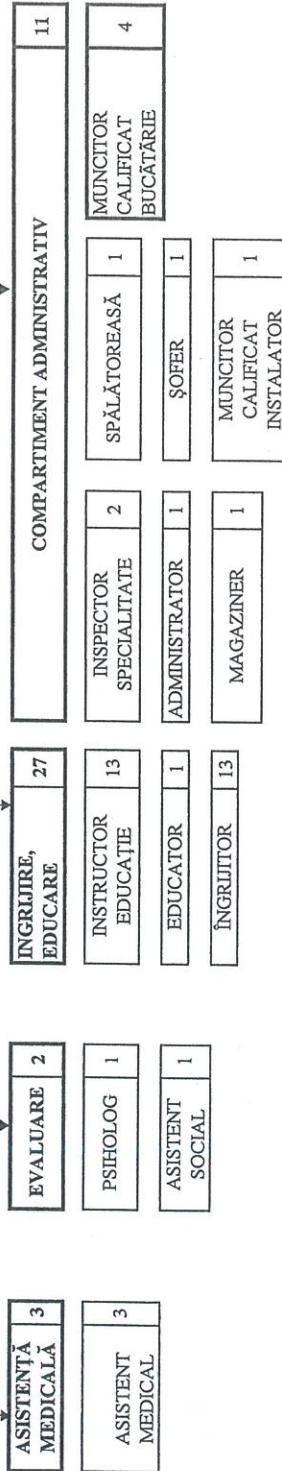
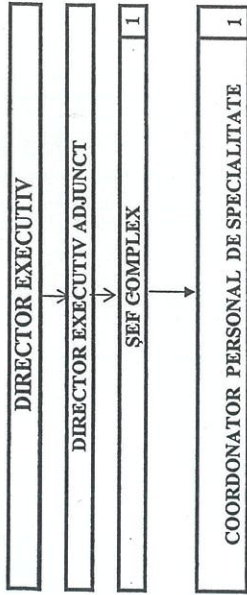

Consiliul Județean Prahova  
 Se confirmă autenticitatea prezentei copii cu originalul  
 ȘEF SERVICIU  
 Consiliul Județean Prahova

STAT DE FUNCȚII AL  
CENTRULUI DE PLASAMENT DIN CADRUL  
COMPLEXULUI DE SERVICII COMUNITARE SINAIA

Nr. crt.	DENUMIREA FUNCȚIEI	TREAPTĂ SALARIZARE	STUDII	NUMĂR POSTURI		
				CONDUCERE	EXECUȚIE	
0.	1.	2.	3.	4.	5.	
<b>CONDUCERE</b>						
1	ȘEF COMPLEX (ȘEF CENTRU), GRAD II	II	S	1	-	
2	COORDONATOR PERSONAL DE SPECIALITATE	II	S	1	-	
<b>CONTABILITATE ADMINISTRATIV</b>						
1.	INSPECTOR DE SPECIALITATE	I	S		2	
2.	ADMINISTRATOR	I	M		1	
3.	MAGAZINER	-	M;G		1	
4.	SPĂLĂTOREASĂ	-	M;G		1	
5.	MUNCITOR CALIFICAT INSTALATOR	I	M;G		1	
6.	MUNCITOR CALIFICAT BUCĂTĂRIE	II	M;G		-	3
		I	M;G		-	1
7.	ȘOFER	II	M;G	-	1	
<b>CENTRUL DE PLASAMENT</b>						
8.	ASISTENT SOCIAL	PRINCIPAL	S	-	1	
9.	PSIHOLOG	SPECIALIST	S	-	1	
10.	ASISTENT MEDICAL	PRINCIPAL	PL	-	2	
		-	PL	-	1	
11.	EDUCATOR	PRINCIPAL	S	-	1	
12.	INSTRUCTOR EDUCAȚIE	PRINCIPAL	M	-	13	
13.	ÎNGRIJITOR	-	M;G	-	13	
	TOTAL			2	43	

TOTAL GENERAL - 45  
DIN CARE: CONDUCERE - 2  
EXECUȚIE - 43

Consiliul Județean Prahova  
Se confirmă autenticitatea prezentei  
copii cu originalul  
ȘEF SERVICIU   
Consiliul Județean Prahova